

## 18歳人口予測 大学・短期大学・専門学校進学率 地元残留率の動向 南関東版

- 埼玉県・千葉県・東京都・神奈川県 -

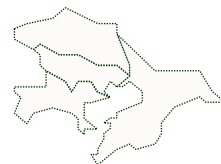

### 【将来予測 2022～2034年】

#### ▶18歳人口予測 P2～P4

- ・2022年299,356人→2034年288,970人（10,386人減少）
- ・減少率が高いのは、千葉県（2022年比較7.5%減少）
- ・減少数が多いのは、神奈川県（2022年77,892人→2034年73,263人、4,629人減少）

### 【経過推移 2013～2022年】

#### ▶進学者数・進学率（現役）の推移 P5～P10

##### 進学者数

- ・大学は、2013年153,626人→2022年170,513人（16,887人増加）と、11.0%増加
- ・短期大学は、2013年11,083人→2022年6,777人（4,306人減少）と、38.9%減少
- ・専門学校は、2013年42,923人→2022年40,351人（2,572人減少）と、6.0%減少

##### 進学率（現役）

- ・大学は、2013年56.0%→2022年64.1%（8.1ポイント上昇）
- ・短期大学は、2013年4.0%→2022年2.5%（1.5ポイント低下）
- ・専門学校は、2013年15.6%→2022年15.2%（0.4ポイント低下）

#### ▶地元残留率の推移 P11～P13

- ・大学は、2013年47.9%→2022年48.5%（0.6ポイント上昇）
- ・短期大学は、2013年60.6%→2022年65.3%（4.7ポイント上昇）

#### ▶南関東エリア概要（全体：都県別） P14～P15

#### ■分析・データについて

- ① 18歳人口予測は、文部科学省「学校基本調査」より、以下の通り定義して算出した。
  - ・18歳人口=3年前の中学校卒業生及び中等教育学校前期課程修了者数と義務教育学校卒業生数
  - ・中学校卒業生数=高校生+フリーター+就職者 全て含む
- ② 表内の「年」に属する18歳とは、その年の3月に卒業を迎える高校3年生を指す。
- ③ 表内の「指数」とは、グラフ開始年の値を100とおいた際の値を示す。
- ④ 卒業生数とは、高等学校卒業した数（全日制・定時制+中等教育学校後期課程）。
- ⑤ 進学者数とは、高等学校卒業生のうち、大学・短期大学・専門学校（※）に進学した数。
- ⑥ 進学率（現役）とは、進学者数（大学・短期大学・専門学校（※））÷高等学校卒業生数（全日制・定時制+中等教育学校後期課程）で算出した。
- ⑦ 残留率とは、自県内（地元）の大学・短期大学入学者数のうち自県内（地元）の高校出身の大学・短期大学入学者数の割合（浪人含）。
- ⑧ 図表で利用している百分率（%）は、小数点以下第2位を四捨五入しているため、数値の和が100.0にならない場合がある。

※専門学校=専修学校専門課程

【本件に関するお問い合わせ先】  
株式会社リクルート リクルート進学総研  
<https://souken.shingakunet.com/>

# 18歳人口予測（全体：南関東：2022～2034年）

## ■ 2022年299,356人→2034年288,970人（10,386人減少）

- ・南関東エリアは10,386人・3.5%減少し、全国の減少率10.3%を6.8ポイント下回る。
- ・2024年に287,188人まで減少した後、2026年に299,307人まで増加し、以降は再び減少に転じるが、2033年に再び増加し、2034年には再度1,297人減少する。
- ・減少率が高いのは、千葉県（2022年比較7.5%減少）。
- ・減少数が多いのは、神奈川県（2022年77,892人→2034年73,263人、4,629人減少）。

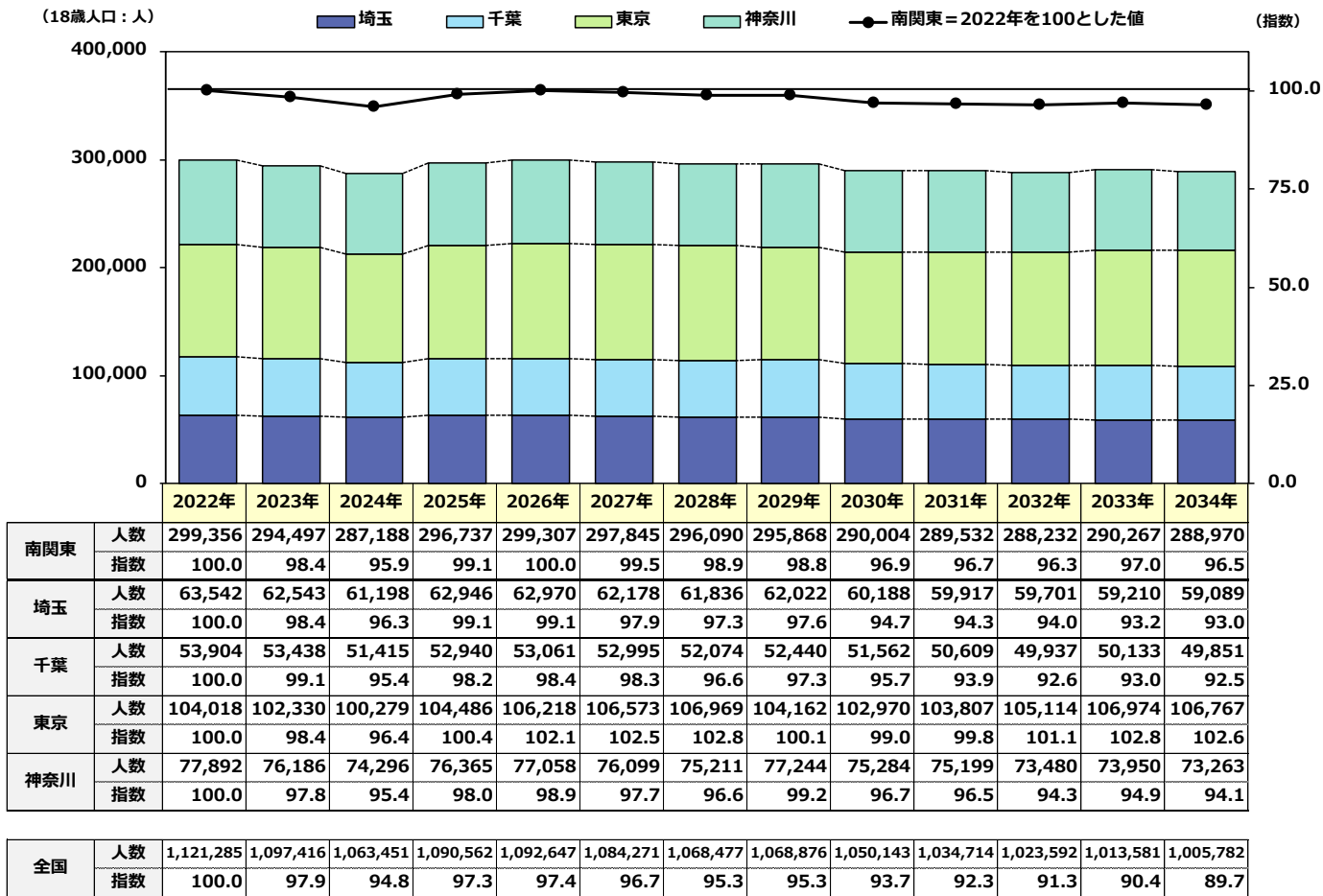

※データ元：文部科学省「学校基本調査」

# 18歳人口予測（男子：南関東：2022～2034年）

## ■ 2022年153,337人→2034年147,321人（6,016人減少）

- ・男子は6,016人・3.9%減少し、全国の減少率10.5%を6.6ポイント下回る。
- ・2024年に146,623人まで減少し、2026年までに6,660人増加した後、2032年まで減少が続き、2033年に微増するが、2034年再度減少する。
- ・減少率が高いのは、千葉県（2022年比較8.1%減少）。
- ・減少数が多いのは、神奈川県（2021年40,162人→2034年37,415人、2,747人減少）。

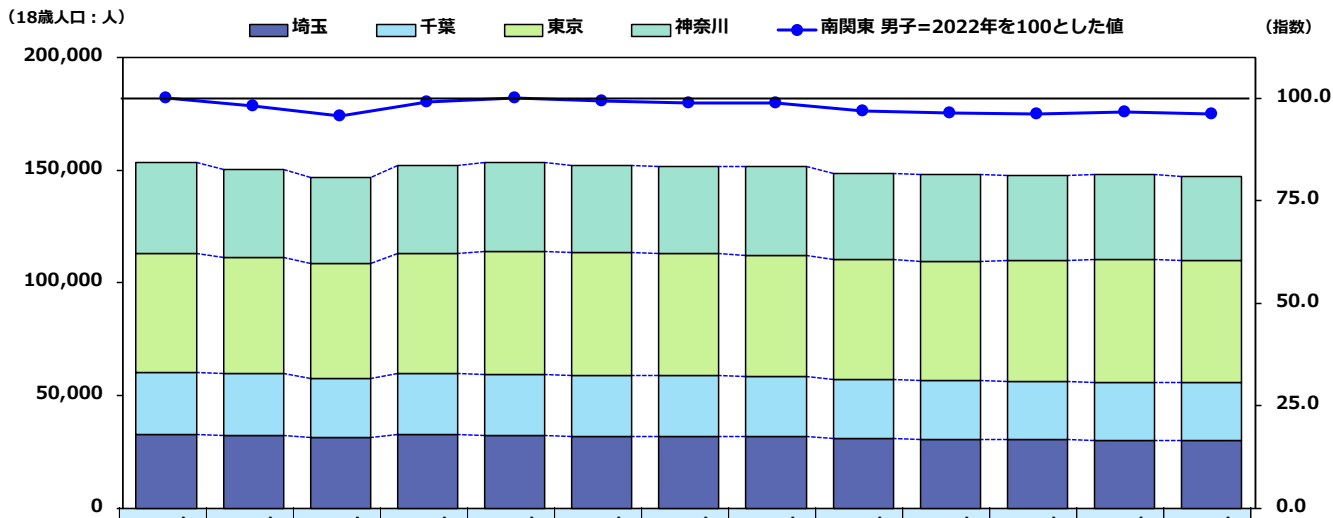

|     |    | 2022年   | 2023年   | 2024年   | 2025年   | 2026年   | 2027年   | 2028年   | 2029年   | 2030年   | 2031年   | 2032年   | 2033年   | 2034年   |
|-----|----|---------|---------|---------|---------|---------|---------|---------|---------|---------|---------|---------|---------|---------|
| 南関東 | 人数 | 153,337 | 150,412 | 146,623 | 151,953 | 153,283 | 152,252 | 151,535 | 151,503 | 148,719 | 147,917 | 147,620 | 148,119 | 147,321 |
|     | 指数 | 100.0   | 98.1    | 95.6    | 99.1    | 100.0   | 99.3    | 98.8    | 98.8    | 97.0    | 96.5    | 96.3    | 96.6    | 96.1    |
| 埼玉  | 人数 | 32,700  | 32,083  | 31,356  | 32,569  | 32,317  | 31,877  | 31,872  | 31,744  | 30,846  | 30,560  | 30,456  | 30,248  | 30,214  |
|     | 指数 | 100.0   | 98.1    | 95.9    | 99.6    | 98.8    | 97.5    | 97.5    | 97.1    | 94.3    | 93.5    | 93.1    | 92.5    | 92.4    |
| 千葉  | 人数 | 27,567  | 27,493  | 26,352  | 27,107  | 27,189  | 27,143  | 26,921  | 26,760  | 26,454  | 25,951  | 25,653  | 25,711  | 25,346  |
|     | 指数 | 100.0   | 99.7    | 95.6    | 98.3    | 98.6    | 98.5    | 97.7    | 97.1    | 96.0    | 94.1    | 93.1    | 93.3    | 91.9    |
| 東京  | 人数 | 52,908  | 51,748  | 50,910  | 53,146  | 54,220  | 54,247  | 54,339  | 53,517  | 52,900  | 52,965  | 53,691  | 54,448  | 54,346  |
|     | 指数 | 100.0   | 97.8    | 96.2    | 100.4   | 102.5   | 102.5   | 102.7   | 101.2   | 100.0   | 100.1   | 101.5   | 102.9   | 102.7   |
| 神奈川 | 人数 | 40,162  | 39,088  | 38,005  | 39,131  | 39,557  | 38,985  | 38,403  | 39,482  | 38,519  | 38,441  | 37,820  | 37,712  | 37,415  |
|     | 指数 | 100.0   | 97.3    | 94.6    | 97.4    | 98.5    | 97.1    | 95.6    | 98.3    | 95.9    | 95.7    | 94.2    | 93.9    | 93.2    |

| 全国 |  | 2022年   | 2023年   | 2024年   | 2025年   | 2026年   | 2027年   | 2028年   | 2029年   | 2030年   | 2031年   | 2032年   | 2033年   | 2034年   |
|----|--|---------|---------|---------|---------|---------|---------|---------|---------|---------|---------|---------|---------|---------|
| 人数 |  | 573,645 | 560,512 | 543,958 | 557,468 | 559,645 | 553,618 | 546,175 | 547,736 | 536,306 | 528,975 | 523,331 | 518,983 | 513,192 |
| 指数 |  | 100.0   | 97.7    | 94.8    | 97.2    | 97.6    | 96.5    | 95.2    | 95.5    | 93.5    | 92.2    | 91.2    | 90.5    | 89.5    |

※データ元：文部科学省「学校基本調査」

# 18歳人口予測（女子：南関東：2022～2034年）

## ■ 2021年146,019人→2033年141,649人（4,370人減少）

- ・女子は4,370人・3.0%減少し、全国の減少率10.1%を7.1ポイント下回る。
- ・2024年に140,565人まで減少し、2026年に5,459人増加した後、2030年まで減少。その後、翌2031年に微増し、2032年に微減するが、2033年には再度増加、2304年再び減少する。
- ・減少率が高いのは、千葉県（2022年比較7.0%減少）。
- ・減少数が多いのは、埼玉県（2022年30,842人→2034年28,875人、1,967人減少）。

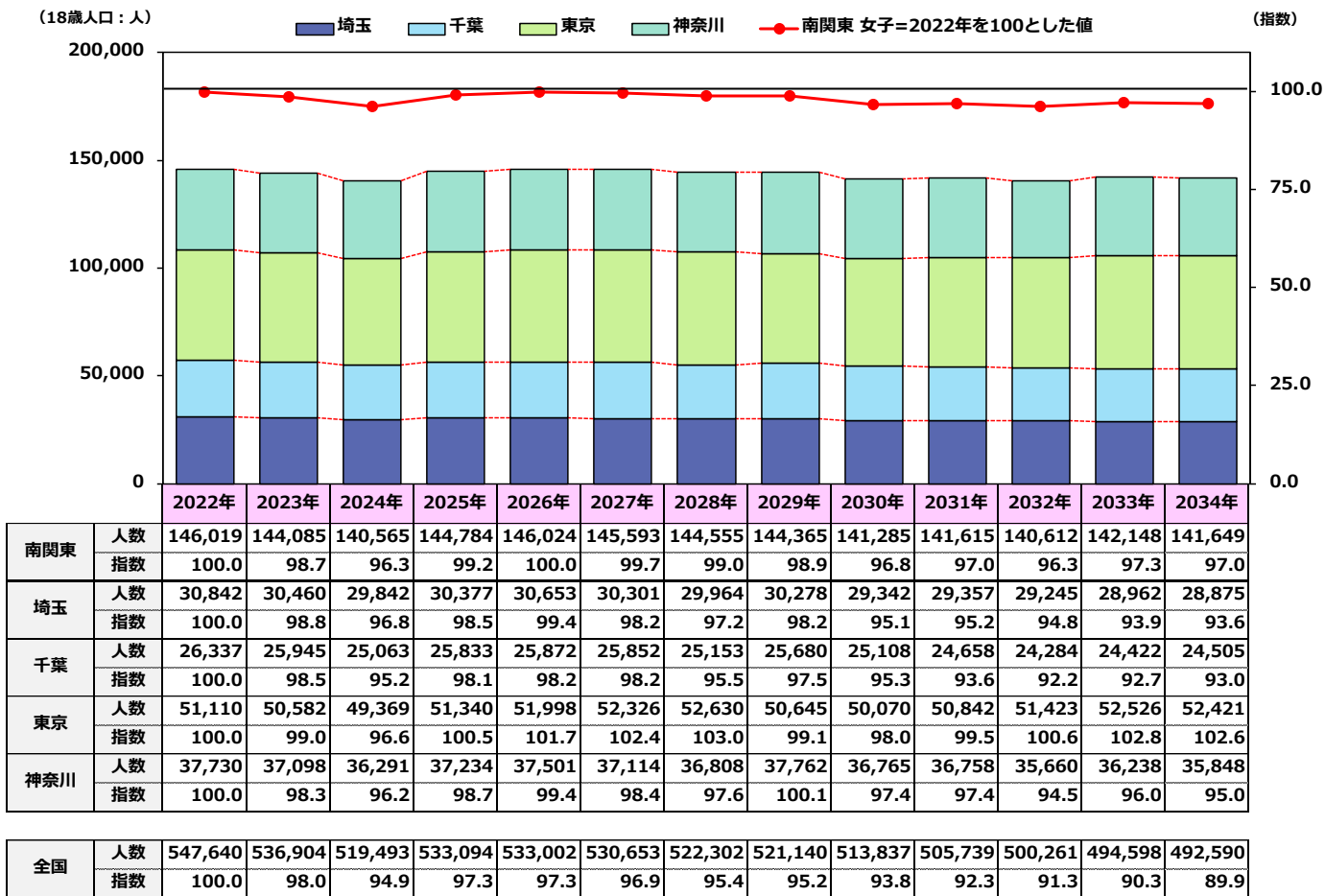

※データ元：文部科学省「学校基本調査」

# 進学者数・進学率（現役）の推移（全体：南関東：2013～2022年）

- 10年で大学進学率が8.1ポイント、一方、短期大学進学率では1.5ポイント、専門学校は0.4ポイント低下

## 進学者数（現役）

- ・ 大学は、2013年153,626人→2022年170,513人（16,887人増加）と、11.0%増加。
- ・ 短期大学は、2013年11,083人→2022年6,777人（4,306人減少）と、38.9%減少。
- ・ 専門学校は、2013年42,923人→2022年40,351人（2,572人減少）と、6.0%減少。

## 進学率（現役）

- ・ 大学は、2013年56.0%→2022年64.1%（8.1ポイント上昇）。
- ・ 短期大学は、2013年4.0%→2022年2.5%（1.5ポイント低下）。
- ・ 専門学校は、2013年15.6%→2022年15.2%（0.4ポイント低下）。

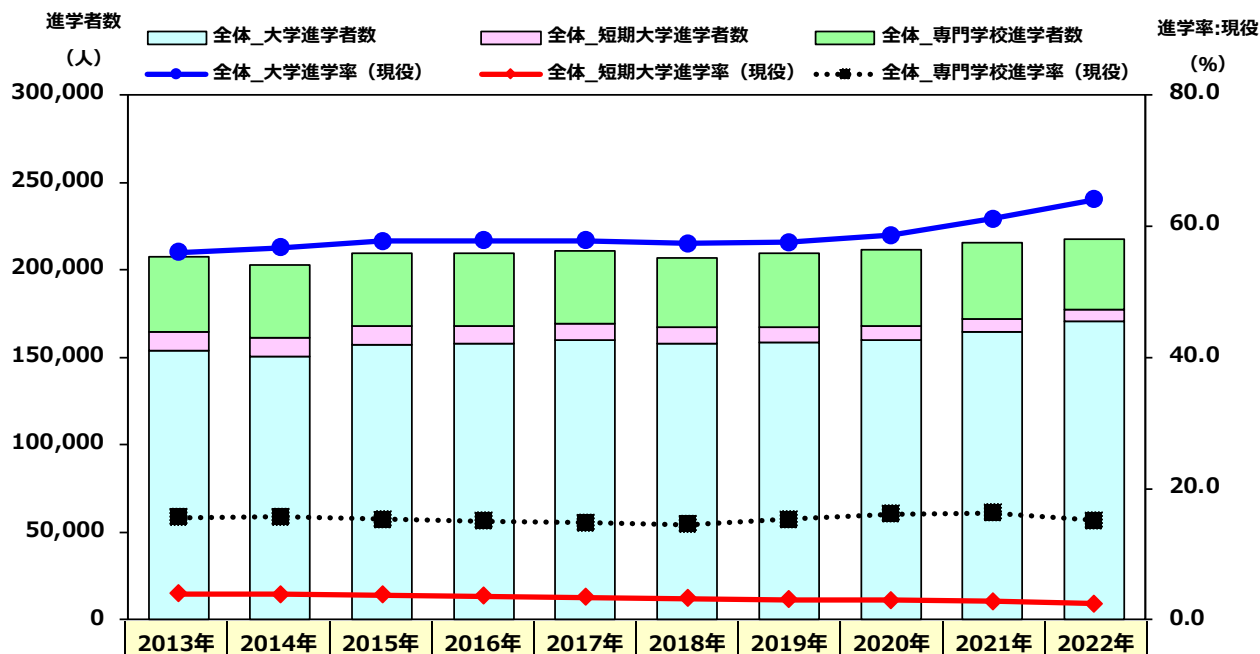

| 南関東         | 卒業生数 |      | 2013年   | 2014年   | 2015年   | 2016年   | 2017年   | 2018年   | 2019年   | 2020年   | 2021年   | 2022年   |
|-------------|------|------|---------|---------|---------|---------|---------|---------|---------|---------|---------|---------|
|             | 進学者数 | 大学   | 153,626 | 150,636 | 157,421 | 158,134 | 160,276 | 158,255 | 158,870 | 159,675 | 164,418 | 170,513 |
|             |      | 短期大学 | 11,083  | 10,442  | 10,419  | 9,904   | 9,394   | 8,980   | 8,449   | 8,202   | 7,545   | 6,777   |
|             |      | 専門学校 | 42,923  | 41,632  | 41,657  | 41,414  | 40,936  | 39,951  | 42,357  | 43,849  | 43,906  | 40,351  |
| 進学率<br>(現役) | 大学   | 56.0 | 56.7    | 57.7    | 57.8    | 57.8    | 57.4    | 57.5    | 58.6    | 61.1    | 64.1    |         |
|             | 短期大学 | 4.0  | 3.9     | 3.8     | 3.6     | 3.4     | 3.3     | 3.1     | 3.0     | 2.8     | 2.5     |         |
|             | 専門学校 | 15.6 | 15.7    | 15.3    | 15.1    | 14.8    | 14.5    | 15.3    | 16.1    | 16.3    | 15.2    |         |

※データ元：文部科学省「学校基本調査」

- ・ 卒業生数：高等学校卒業した数（全日制・定時制+中等教育学校後期課程）
- ・ 進学者数：高等学校卒業者のうち、大学・短期大学・専門学校（※）に進学した数
- ・ 進学率（現役）：進学者数（大学・短期大学・専門学校（※））÷高等学校卒業生数（全日制・定時制+中等教育学校後期課程）
- ※専門学校=専修学校専門課程

# 進学者数・進学率（現役）の推移（全体：県別：2013～2022年）

|      |             | 2013年   | 2014年  | 2015年   | 2016年   | 2017年   | 2018年   | 2019年   | 2020年   | 2021年   | 2022年  |        |
|------|-------------|---------|--------|---------|---------|---------|---------|---------|---------|---------|--------|--------|
| 埼玉   | 卒業生数        | 57,520  | 55,057 | 57,093  | 57,150  | 57,262  | 56,970  | 56,992  | 56,643  | 55,098  | 54,053 |        |
|      | 進学者数        | 大学      | 29,505 | 28,425  | 29,860  | 29,801  | 30,311  | 30,037  | 30,241  | 30,715  | 31,214 | 32,130 |
|      |             | 短期大学    | 2,859  | 2,639   | 2,694   | 2,599   | 2,542   | 2,407   | 2,372   | 2,286   | 2,089  | 1,964  |
|      |             | 専門学校    | 10,154 | 9,687   | 9,906   | 9,791   | 9,544   | 9,679   | 10,139  | 10,384  | 10,373 | 9,705  |
|      | 進学率<br>（現役） | 大学      | 51.3   | 51.6    | 52.3    | 52.1    | 52.9    | 52.7    | 53.1    | 54.2    | 56.7   | 59.4   |
|      |             | 短期大学    | 5.0    | 4.8     | 4.7     | 4.5     | 4.4     | 4.2     | 4.2     | 4.0     | 3.8    | 3.6    |
| 専門学校 |             | 17.7    | 17.6   | 17.4    | 17.1    | 16.7    | 17.0    | 17.8    | 18.3    | 18.8    | 18.0   |        |
| 千葉   | 卒業生数        | 49,111  | 47,553 | 49,065  | 48,944  | 49,330  | 49,149  | 48,998  | 48,289  | 48,202  | 46,852 |        |
|      | 進学者数        | 大学      | 24,196 | 23,617  | 25,119  | 25,390  | 25,594  | 25,526  | 25,256  | 25,317  | 26,437 | 27,354 |
|      |             | 短期大学    | 2,132  | 1,967   | 2,011   | 1,982   | 1,800   | 1,770   | 1,636   | 1,635   | 1,539  | 1,318  |
|      |             | 専門学校    | 9,082  | 9,038   | 9,064   | 8,734   | 8,766   | 8,828   | 9,352   | 9,412   | 9,670  | 8,980  |
|      | 進学率<br>（現役） | 大学      | 49.3   | 49.7    | 51.2    | 51.9    | 51.9    | 51.9    | 51.5    | 52.4    | 54.8   | 58.4   |
|      |             | 短期大学    | 4.3    | 4.1     | 4.1     | 4.0     | 3.6     | 3.6     | 3.3     | 3.4     | 3.2    | 2.8    |
| 専門学校 |             | 18.5    | 19.0   | 18.5    | 17.8    | 17.8    | 18.0    | 19.1    | 19.5    | 20.1    | 19.2   |        |
| 東京   | 卒業生数        | 102,657 | 99,359 | 101,482 | 101,558 | 103,462 | 102,928 | 102,864 | 101,281 | 100,084 | 99,854 |        |
|      | 進学者数        | 大学      | 63,798 | 62,684  | 64,973  | 65,084  | 65,931  | 64,435  | 65,016  | 65,530  | 67,301 | 69,746 |
|      |             | 短期大学    | 3,080  | 2,946   | 2,806   | 2,536   | 2,347   | 2,220   | 1,986   | 1,986   | 1,794  | 1,637  |
|      |             | 専門学校    | 13,256 | 12,563  | 12,024  | 12,431  | 12,082  | 10,851  | 11,902  | 12,316  | 12,317 | 10,858 |
|      | 進学率<br>（現役） | 大学      | 62.1   | 63.1    | 64.0    | 64.1    | 63.7    | 62.6    | 63.2    | 64.7    | 67.2   | 69.8   |
|      |             | 短期大学    | 3.0    | 3.0     | 2.8     | 2.5     | 2.3     | 2.2     | 1.9     | 2.0     | 1.8    | 1.6    |
| 専門学校 |             | 12.9    | 12.6   | 11.8    | 12.2    | 11.7    | 10.5    | 11.6    | 12.2    | 12.3    | 10.9   |        |
| 神奈川  | 卒業生数        | 65,001  | 63,597 | 65,305  | 66,037  | 67,093  | 66,887  | 67,219  | 66,293  | 65,892  | 65,331 |        |
|      | 進学者数        | 大学      | 36,127 | 35,910  | 37,469  | 37,859  | 38,440  | 38,257  | 38,357  | 38,113  | 39,466 | 41,283 |
|      |             | 短期大学    | 3,012  | 2,890   | 2,908   | 2,787   | 2,705   | 2,583   | 2,455   | 2,295   | 2,123  | 1,858  |
|      |             | 専門学校    | 10,431 | 10,344  | 10,663  | 10,458  | 10,544  | 10,593  | 10,964  | 11,737  | 11,546 | 10,808 |
|      | 進学率<br>（現役） | 大学      | 55.6   | 56.5    | 57.4    | 57.3    | 57.3    | 57.2    | 57.1    | 57.5    | 59.9   | 63.2   |
|      |             | 短期大学    | 4.6    | 4.5     | 4.5     | 4.2     | 4.0     | 3.9     | 3.7     | 3.5     | 3.2    | 2.8    |
| 専門学校 |             | 16.0    | 16.3   | 16.3    | 15.8    | 15.7    | 15.8    | 16.3    | 17.7    | 17.5    | 16.5   |        |

※データ元：文部科学省「学校基本調査」

・卒業生数：高等学校卒業した数（全日制・定時制＋中等教育学校後期課程）

・進学者数：高等学校卒業者のうち、大学・短期大学・専門学校（※）に進学した数

・進学率（現役）：進学者数（大学・短期大学・専門学校（※））÷高等学校卒業生数（全日制・定時制＋中等教育学校後期課程）

※専門学校＝専修学校専門課程

# 進学者数・進学率（現役）の推移（男子：南関東：2013～2022年）

- 男子では、大学進学率は7.7ポイント上昇、一方、短期大学進学率は0.1ポイント、専門学校では0.9ポイント低下している

## 進学者数

- ・ 大学は、2013年79,085人→2022年87,838人（8,753人増加）と、11.1%増加。
- ・ 短期大学は、2013年738人→2022年550人（188人減少）と、25.5%減少。
- ・ 専門学校は、2013年17,492人→2022年15,987人（1,505人減少）と、8.6%減少。

## 進学率（現役）

- ・ 大学は、2013年57.7%→2022年65.4%（7.7ポイント上昇）。
- ・ 短期大学は、2013年0.5%→2022年0.4%（0.1ポイント低下）。
- ・ 専門学校は、2013年12.8%→2022年11.9%（0.9ポイント低下）。

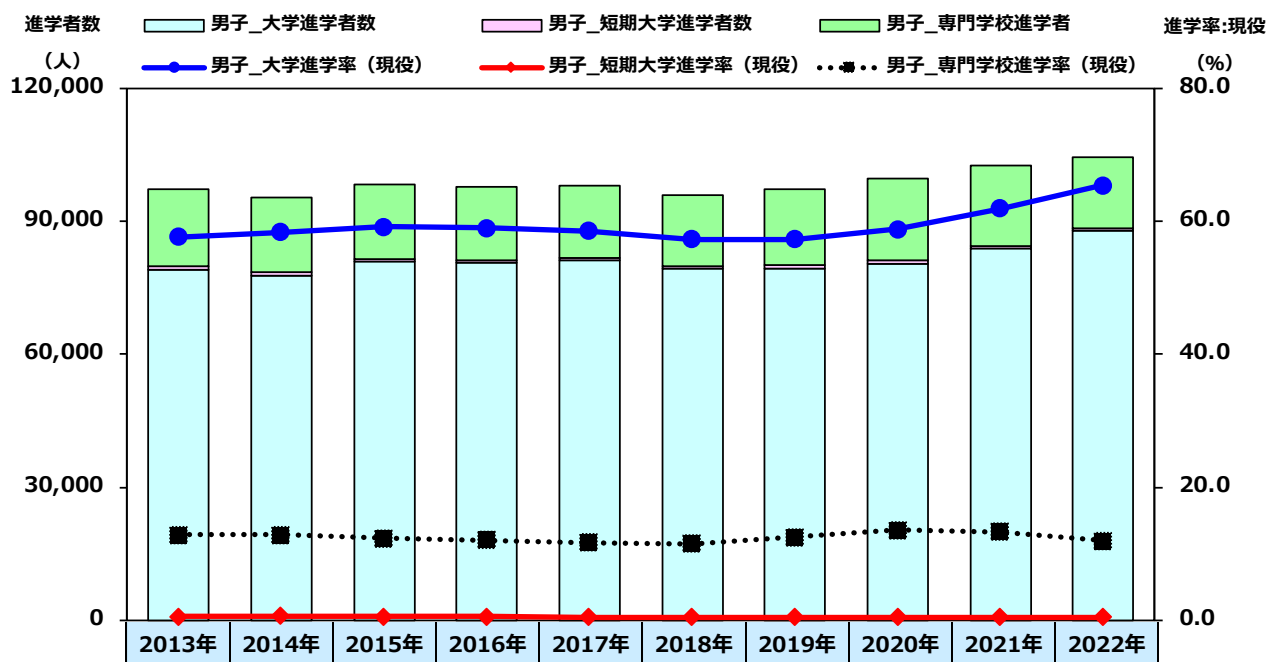

| 南関東 | 卒業生数    |        | 137,072 | 133,019 | 136,639 | 136,740 | 138,763 | 138,478 | 138,535 | 136,929 | 135,663 | 134,320 |
|-----|---------|--------|---------|---------|---------|---------|---------|---------|---------|---------|---------|---------|
|     |         | 大学     | 79,085  | 77,699  | 80,834  | 80,704  | 81,294  | 79,401  | 79,441  | 80,484  | 83,913  | 87,838  |
|     | 短期大学    | 738    | 733     | 685     | 644     | 568     | 557     | 617     | 616     | 608     | 550     |         |
|     | 専門学校    | 17,492 | 16,962  | 16,768  | 16,390  | 16,209  | 15,879  | 17,315  | 18,436  | 18,043  | 15,987  |         |
|     | 進学率（現役） | 大学     | 57.7    | 58.4    | 59.2    | 59.0    | 58.6    | 57.3    | 57.3    | 58.8    | 61.9    | 65.4    |
|     |         | 短期大学   | 0.5     | 0.6     | 0.5     | 0.5     | 0.4     | 0.4     | 0.4     | 0.4     | 0.4     | 0.4     |
|     |         | 専門学校   | 12.8    | 12.8    | 12.3    | 12.0    | 11.7    | 11.5    | 12.5    | 13.5    | 13.3    | 11.9    |

※データ元：文部科学省「学校基本調査」

・ 卒業生数：高等学校卒業した数（全日制・定時制+中等教育学校後期課程）

・ 進学者数：高等学校卒業者のうち、大学・短期大学・専門学校（※）に進学した数

・ 進学率（現役）：進学者数（大学・短期大学・専門学校（※））÷高等学校卒業生数（全日制・定時制+中等教育学校後期課程）

※専門学校=専修学校専門課程

# 進学者数・進学率（現役）の推移（男子：県別：2013～2022年）

|      |             | 2013年  | 2014年  | 2015年  | 2016年  | 2017年  | 2018年  | 2019年  | 2020年  | 2021年  | 2022年  |        |
|------|-------------|--------|--------|--------|--------|--------|--------|--------|--------|--------|--------|--------|
| 埼玉   | 卒業生数        | 29,631 | 28,308 | 29,346 | 29,251 | 29,449 | 29,514 | 29,476 | 29,341 | 28,551 | 28,029 |        |
|      | 進学者数        | 大学     | 16,395 | 15,717 | 16,561 | 16,197 | 16,540 | 16,243 | 16,284 | 16,622 | 17,112 | 17,757 |
|      |             | 短期大学   | 162    | 144    | 153    | 136    | 130    | 122    | 136    | 184    | 146    | 115    |
|      |             | 専門学校   | 4,151  | 3,903  | 3,910  | 3,841  | 3,837  | 3,872  | 4,188  | 4,289  | 4,247  | 3,831  |
|      | 進学率<br>(現役) | 大学     | 55.3   | 55.5   | 56.4   | 55.4   | 56.2   | 55.0   | 55.2   | 56.7   | 59.9   | 63.4   |
|      |             | 短期大学   | 0.5    | 0.5    | 0.5    | 0.5    | 0.4    | 0.4    | 0.5    | 0.6    | 0.5    | 0.4    |
| 専門学校 |             | 14.0   | 13.8   | 13.3   | 13.1   | 13.0   | 13.1   | 14.2   | 14.6   | 14.9   | 13.7   |        |
| 千葉   | 卒業生数        | 24,764 | 23,958 | 24,911 | 24,840 | 24,958 | 25,092 | 25,000 | 24,567 | 24,461 | 23,804 |        |
|      | 進学者数        | 大学     | 13,054 | 12,677 | 13,599 | 13,624 | 13,507 | 13,441 | 13,340 | 13,272 | 13,974 | 14,484 |
|      |             | 短期大学   | 156    | 163    | 142    | 145    | 124    | 129    | 142    | 140    | 139    | 114    |
|      |             | 専門学校   | 3,524  | 3,461  | 3,502  | 3,391  | 3,383  | 3,541  | 3,750  | 3,932  | 3,988  | 3,590  |
|      | 進学率<br>(現役) | 大学     | 52.7   | 52.9   | 54.6   | 54.8   | 54.1   | 53.6   | 53.4   | 54.0   | 57.1   | 60.8   |
|      |             | 短期大学   | 0.6    | 0.7    | 0.6    | 0.6    | 0.5    | 0.5    | 0.6    | 0.6    | 0.6    | 0.5    |
| 専門学校 |             | 14.2   | 14.4   | 14.1   | 13.7   | 13.6   | 14.1   | 15.0   | 16.0   | 16.3   | 15.1   |        |
| 東京   | 卒業生数        | 50,018 | 48,733 | 49,534 | 49,494 | 50,527 | 50,337 | 50,382 | 49,579 | 49,405 | 49,308 |        |
|      | 進学者数        | 大学     | 30,545 | 30,256 | 30,901 | 30,958 | 31,067 | 30,098 | 30,319 | 31,007 | 32,284 | 33,950 |
|      |             | 短期大学   | 255    | 253    | 228    | 226    | 157    | 175    | 184    | 153    | 166    | 153    |
|      |             | 専門学校   | 5,689  | 5,481  | 5,159  | 5,202  | 5,003  | 4,377  | 4,989  | 5,348  | 5,228  | 4,264  |
|      | 進学率<br>(現役) | 大学     | 61.1   | 62.1   | 62.4   | 62.5   | 61.5   | 59.8   | 60.2   | 62.5   | 65.3   | 68.9   |
|      |             | 短期大学   | 0.5    | 0.5    | 0.5    | 0.5    | 0.3    | 0.3    | 0.4    | 0.3    | 0.3    | 0.3    |
| 専門学校 |             | 11.4   | 11.2   | 10.4   | 10.5   | 9.9    | 8.7    | 9.9    | 10.8   | 10.6   | 8.6    |        |
| 神奈川  | 卒業生数        | 32,659 | 32,020 | 32,848 | 33,155 | 33,829 | 33,535 | 33,677 | 33,442 | 33,246 | 33,179 |        |
|      | 進学者数        | 大学     | 19,091 | 19,049 | 19,773 | 19,925 | 20,180 | 19,619 | 19,498 | 19,583 | 20,543 | 21,647 |
|      |             | 短期大学   | 165    | 173    | 162    | 137    | 157    | 131    | 155    | 139    | 157    | 168    |
|      |             | 専門学校   | 4,128  | 4,117  | 4,197  | 3,956  | 3,986  | 4,089  | 4,388  | 4,867  | 4,580  | 4,302  |
|      | 進学率<br>(現役) | 大学     | 58.5   | 59.5   | 60.2   | 60.1   | 59.7   | 58.5   | 57.9   | 58.6   | 61.8   | 65.2   |
|      |             | 短期大学   | 0.5    | 0.5    | 0.5    | 0.4    | 0.5    | 0.4    | 0.5    | 0.4    | 0.5    | 0.5    |
| 専門学校 |             | 12.6   | 12.9   | 12.8   | 11.9   | 11.8   | 12.2   | 13.0   | 14.6   | 13.8   | 13.0   |        |

※データ元：文部科学省「学校基本調査」

・卒業生数：高等学校卒業した数（全日制・定時制＋中等教育学校後期課程）

・進学者数：高等学校卒業者のうち、大学・短期大学・専門学校（※）に進学した数

・進学率（現役）：進学者数（大学・短期大学・専門学校（※））÷高等学校卒業生数（全日制・定時制＋中等教育学校後期課程）

※専門学校＝専修学校専門課程



# 進学者数・進学率（現役）の推移（女子：南関東：2013～2022年）

- 女子では、大学進学率が8.4ポイント上昇し、進学者数も8,134人増加、一方、短期大学の進学率は2.8ポイント低下している。
- 専門学校では進学率に変動はないが、進学者数は1,067人減少

## 進学者数

- ・ 大学は、2013年74,541人→2022年82,675人（8,134人増加）と、10.9%増加。
- ・ 短期大学は、2013年10,345人→2022年6,227人（4,118人減少）と、39.8%減少。
- ・ 専門学校は、2013年25,431人→2022年24,364人（1,067人減少）と、4.2%減少。

## 進学率（現役）

- ・ 大学は、2013年54.3%→2022年62.7%（8.4ポイント上昇）。
- ・ 短期大学は、2013年7.5%→2022年4.7%（2.8ポイント低下）。
- ・ 専門学校は、2013年18.5%→2022年18.5%（変動なし）。

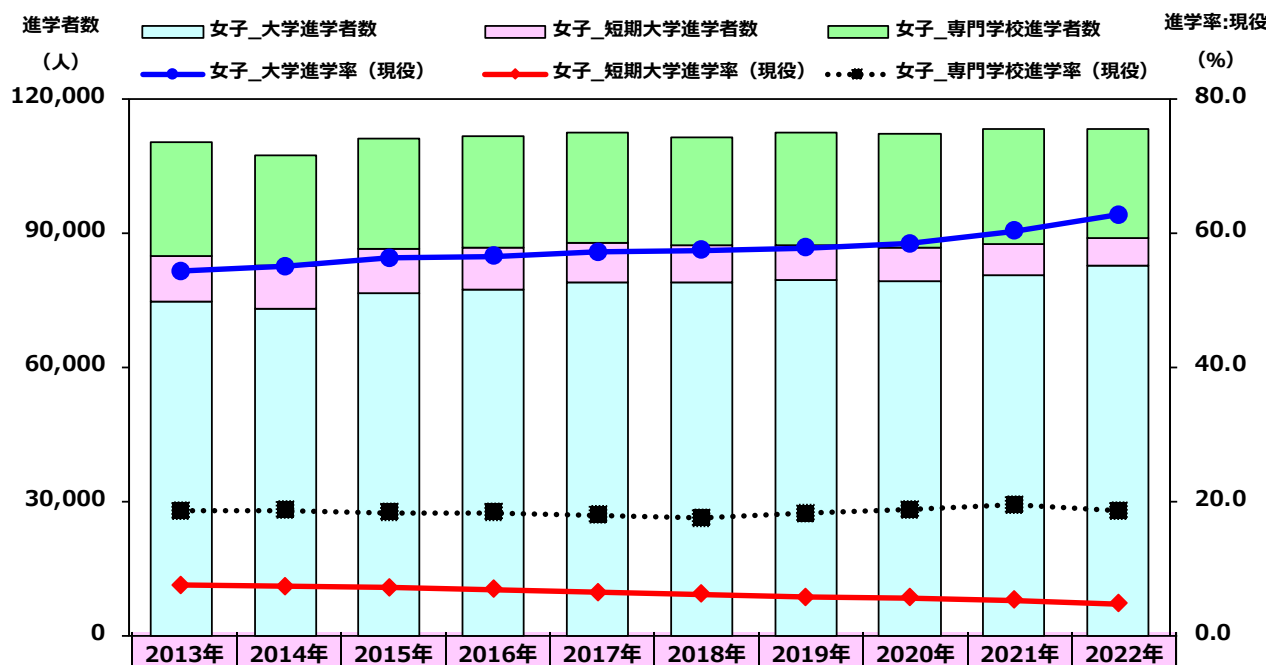

| 南関東         | 卒業生数 |      | 137,217 | 132,547 | 136,306 | 136,949 | 138,384 | 137,456 | 137,538 | 135,577 | 133,613 | 131,770 |
|-------------|------|------|---------|---------|---------|---------|---------|---------|---------|---------|---------|---------|
|             | 進学者数 | 大学   | 74,541  | 72,937  | 76,587  | 77,430  | 78,982  | 78,854  | 79,429  | 79,191  | 80,505  | 82,675  |
|             |      | 短期大学 | 10,345  | 9,709   | 9,734   | 9,260   | 8,826   | 8,423   | 7,832   | 7,586   | 6,937   | 6,227   |
|             |      | 専門学校 | 25,431  | 24,670  | 24,889  | 25,024  | 24,727  | 24,072  | 25,042  | 25,413  | 25,863  | 24,364  |
| 進学率<br>(現役) | 大学   | 54.3 | 55.0    | 56.2    | 56.5    | 57.1    | 57.4    | 57.8    | 58.4    | 60.3    | 62.7    |         |
|             | 短期大学 | 7.5  | 7.3     | 7.1     | 6.8     | 6.4     | 6.1     | 5.7     | 5.6     | 5.2     | 4.7     |         |
|             | 専門学校 | 18.5 | 18.6    | 18.3    | 18.3    | 17.9    | 17.5    | 18.2    | 18.7    | 19.4    | 18.5    |         |

※データ元：文部科学省「学校基本調査」

- ・ 卒業生数：高等学校卒業した数（全日制・定時制+中等教育学校後期課程）
- ・ 進学者数：高等学校卒業者のうち、大学・短期大学・専門学校（※）に進学した数
- ・ 進学率（現役）：進学者数（大学・短期大学・専門学校（※））÷高等学校卒業生数（全日制・定時制+中等教育学校後期課程）
- ※専門学校=専修学校専門課程

# 進学者数・進学率（現役）の推移（女子：県別：2013～2022年）

|      |             | 2013年  | 2014年  | 2015年  | 2016年  | 2017年  | 2018年  | 2019年  | 2020年  | 2021年  | 2022年  |        |
|------|-------------|--------|--------|--------|--------|--------|--------|--------|--------|--------|--------|--------|
| 埼玉   | 卒業生数        | 27,889 | 26,749 | 27,747 | 27,899 | 27,813 | 27,456 | 27,516 | 27,302 | 26,547 | 26,024 |        |
|      | 進学者数        | 大学     | 13,110 | 12,708 | 13,299 | 13,604 | 13,771 | 13,794 | 13,957 | 14,093 | 14,102 | 14,373 |
|      |             | 短期大学   | 2,697  | 2,495  | 2,541  | 2,463  | 2,412  | 2,285  | 2,236  | 2,102  | 1,943  | 1,849  |
|      |             | 専門学校   | 6,003  | 5,784  | 5,996  | 5,950  | 5,707  | 5,807  | 5,951  | 6,095  | 6,126  | 5,874  |
|      | 進学率<br>(現役) | 大学     | 47.0   | 47.5   | 47.9   | 48.8   | 49.5   | 50.2   | 50.7   | 51.6   | 53.1   | 55.2   |
|      |             | 短期大学   | 9.7    | 9.3    | 9.2    | 8.8    | 8.7    | 8.3    | 8.1    | 7.7    | 7.3    | 7.1    |
| 専門学校 |             | 21.5   | 21.6   | 21.6   | 21.3   | 20.5   | 21.2   | 21.6   | 22.3   | 23.1   | 22.6   |        |
| 千葉   | 卒業生数        | 24,347 | 23,595 | 24,154 | 24,104 | 24,372 | 24,057 | 23,998 | 23,722 | 23,741 | 23,048 |        |
|      | 進学者数        | 大学     | 11,142 | 10,940 | 11,520 | 11,766 | 12,087 | 12,085 | 11,916 | 12,045 | 12,463 | 12,870 |
|      |             | 短期大学   | 1,976  | 1,804  | 1,869  | 1,837  | 1,676  | 1,641  | 1,494  | 1,495  | 1,400  | 1,204  |
|      |             | 専門学校   | 5,558  | 5,577  | 5,562  | 5,343  | 5,383  | 5,287  | 5,602  | 5,480  | 5,682  | 5,390  |
|      | 進学率<br>(現役) | 大学     | 45.8   | 46.4   | 47.7   | 48.8   | 49.6   | 50.2   | 49.7   | 50.8   | 52.5   | 55.8   |
|      |             | 短期大学   | 8.1    | 7.6    | 7.7    | 7.6    | 6.9    | 6.8    | 6.2    | 6.3    | 5.9    | 5.2    |
| 専門学校 |             | 22.8   | 23.6   | 23.0   | 22.2   | 22.1   | 22.0   | 23.3   | 23.1   | 23.9   | 23.4   |        |
| 東京   | 卒業生数        | 52,639 | 50,626 | 51,948 | 52,064 | 52,935 | 52,591 | 52,482 | 51,702 | 50,679 | 50,546 |        |
|      | 進学者数        | 大学     | 33,253 | 32,428 | 34,072 | 34,126 | 34,864 | 34,337 | 34,697 | 34,523 | 35,017 | 35,796 |
|      |             | 短期大学   | 2,825  | 2,693  | 2,578  | 2,310  | 2,190  | 2,045  | 1,802  | 1,833  | 1,628  | 1,484  |
|      |             | 専門学校   | 7,567  | 7,082  | 6,865  | 7,229  | 7,079  | 6,474  | 6,913  | 6,968  | 7,089  | 6,594  |
|      | 進学率<br>(現役) | 大学     | 63.2   | 64.1   | 65.6   | 65.5   | 65.9   | 65.3   | 66.1   | 66.8   | 69.1   | 70.8   |
|      |             | 短期大学   | 5.4    | 5.3    | 5.0    | 4.4    | 4.1    | 3.9    | 3.4    | 3.5    | 3.2    | 2.9    |
| 専門学校 |             | 14.4   | 14.0   | 13.2   | 13.9   | 13.4   | 12.3   | 13.2   | 13.5   | 14.0   | 13.0   |        |
| 神奈川  | 卒業生数        | 32,342 | 31,577 | 32,457 | 32,882 | 33,264 | 33,352 | 33,542 | 32,851 | 32,646 | 32,152 |        |
|      | 進学者数        | 大学     | 17,036 | 16,861 | 17,696 | 17,934 | 18,260 | 18,638 | 18,859 | 18,530 | 18,923 | 19,636 |
|      |             | 短期大学   | 2,847  | 2,717  | 2,746  | 2,650  | 2,548  | 2,452  | 2,300  | 2,156  | 1,966  | 1,690  |
|      |             | 専門学校   | 6,303  | 6,227  | 6,466  | 6,502  | 6,558  | 6,504  | 6,576  | 6,870  | 6,966  | 6,506  |
|      | 進学率<br>(現役) | 大学     | 52.7   | 53.4   | 54.5   | 54.5   | 54.9   | 55.9   | 56.2   | 56.4   | 58.0   | 61.1   |
|      |             | 短期大学   | 8.8    | 8.6    | 8.5    | 8.1    | 7.7    | 7.4    | 6.9    | 6.6    | 6.0    | 5.3    |
| 専門学校 |             | 19.5   | 19.7   | 19.9   | 19.8   | 19.7   | 19.5   | 19.6   | 20.9   | 21.3   | 20.2   |        |

※データ元：文部科学省「学校基本調査」

・卒業生数：高等学校卒業した数（全日制・定時制＋中等教育学校後期課程）

・進学者数：高等学校卒業者のうち、大学・短期大学・専門学校（※）に進学した数

・進学率（現役）：進学者数（大学・短期大学・専門学校（※））÷高等学校卒業生数（全日制・定時制＋中等教育学校後期課程）

※専門学校＝専修学校専門課程

# 地元残留率の推移 (全体：南関東：2013～2022年)

■ 大学は、2013年47.9%→2022年48.5% (0.6ポイント上昇)  
 短期大学は、2013年60.6%→2022年65.3% (4.7ポイント上昇)

- ・ 大学で上昇率が高いのは、東京都 (2013年64.3%→2022年67.9%、3.6ポイント上昇)。
- ・ 短期大学で上昇率が高いのは、千葉県 (2013年54.2%→2022年69.7%、15.5ポイント上昇)。

大学全体：地元残留率

(%)

● 埼玉 ● 千葉 ● 東京 ● 神奈川 ●●●● 南関東全体

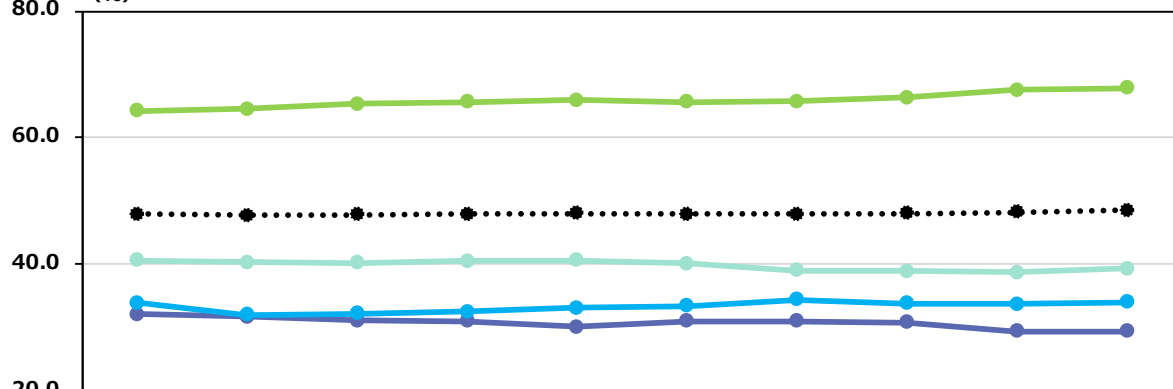

|            | 2013年 | 2014年 | 2015年 | 2016年 | 2017年 | 2018年 | 2019年 | 2020年 | 2021年 | 2022年 |
|------------|-------|-------|-------|-------|-------|-------|-------|-------|-------|-------|
| <b>南関東</b> | 47.9  | 47.7  | 47.8  | 47.9  | 48.0  | 47.9  | 47.9  | 48.0  | 48.2  | 48.5  |
| 埼玉         | 32.1  | 31.7  | 31.1  | 31.0  | 30.1  | 31.0  | 31.0  | 30.8  | 29.4  | 29.4  |
| 千葉         | 33.9  | 32.0  | 32.2  | 32.5  | 33.1  | 33.4  | 34.4  | 33.8  | 33.7  | 34.0  |
| 東京         | 64.3  | 64.6  | 65.4  | 65.7  | 66.0  | 65.7  | 65.8  | 66.4  | 67.6  | 67.9  |
| 神奈川        | 40.6  | 40.3  | 40.2  | 40.5  | 40.6  | 40.1  | 39.0  | 38.9  | 38.7  | 39.3  |

短期大学全体：地元残留率

(%)

● 埼玉 ● 千葉 ● 東京 ● 神奈川 ●●●● 南関東全体

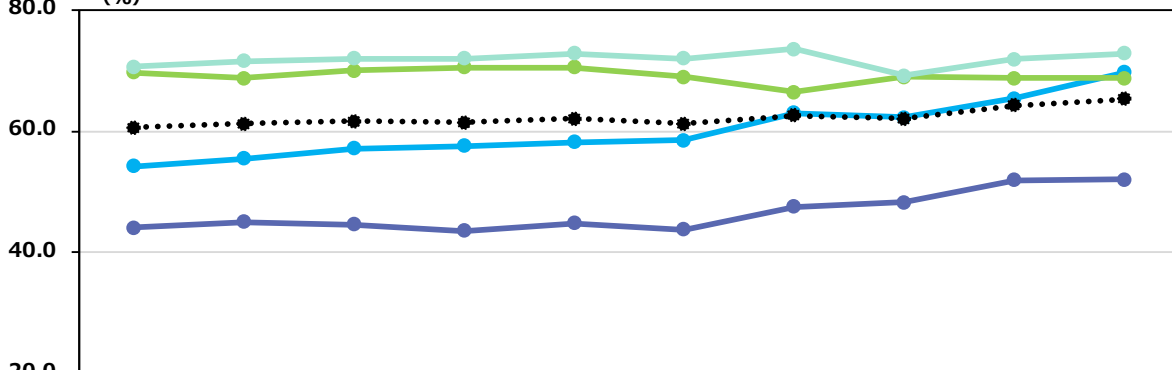

|            | 2013年 | 2014年 | 2015年 | 2016年 | 2017年 | 2018年 | 2019年 | 2020年 | 2021年 | 2022年 |
|------------|-------|-------|-------|-------|-------|-------|-------|-------|-------|-------|
| <b>南関東</b> | 60.6  | 61.2  | 61.6  | 61.4  | 62.0  | 61.2  | 62.6  | 62.1  | 64.3  | 65.3  |
| 埼玉         | 44.1  | 45.0  | 44.6  | 43.5  | 44.8  | 43.7  | 47.5  | 48.2  | 51.9  | 52.0  |
| 千葉         | 54.2  | 55.5  | 57.1  | 57.6  | 58.2  | 58.5  | 63.0  | 62.3  | 65.4  | 69.7  |
| 東京         | 69.7  | 68.8  | 70.0  | 70.5  | 70.5  | 69.0  | 66.4  | 69.0  | 68.7  | 68.8  |
| 神奈川        | 70.6  | 71.6  | 72.0  | 72.0  | 72.8  | 72.0  | 73.6  | 69.2  | 71.9  | 72.8  |

※データ元：文部科学省「学校基本調査」

・ 残留率：自県内(地元)の大学・短期大学入学者数のうち自県内(地元)の高校出身の大学・短期大学入学者数の割合(浪人含)

# 地元残留率の推移 (男子：南関東：2013～2022年)

■ 大学は、2013年47.2%→2022年47.5% (0.3ポイント上昇)  
 短期大学は、2013年51.7%→2022年50.9% (0.8ポイント低下)

- ・ 大学で上昇率が高いのは、東京都 (2013年62.2%→2022年64.9%、2.7ポイント上昇)。
- ・ 短期大学で上昇率が高いのは、千葉県 (2013年58.5%→2022年71.7%、13.2ポイント上昇)。

大学男子：地元残留率

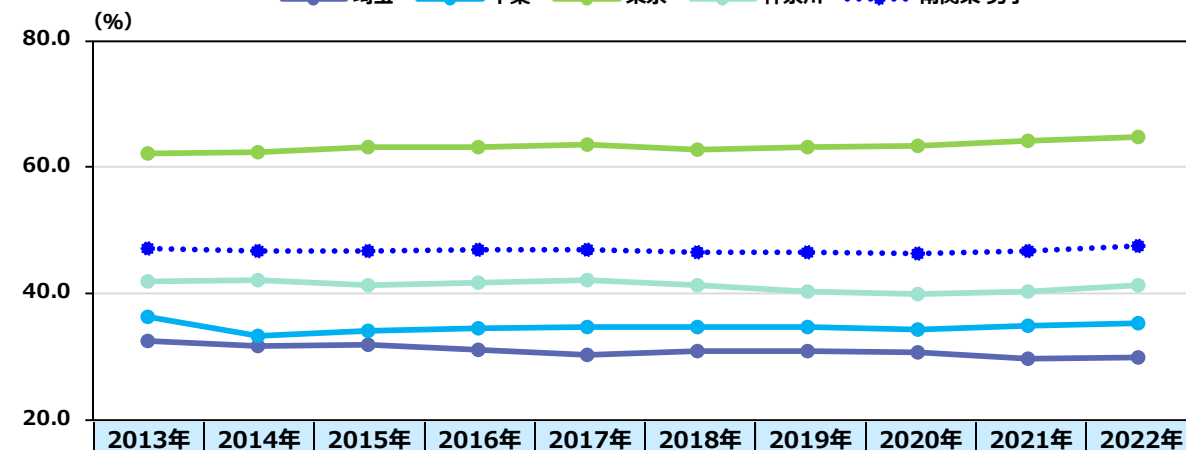

|     | 2013年 | 2014年 | 2015年 | 2016年 | 2017年 | 2018年 | 2019年 | 2020年 | 2021年 | 2022年 |
|-----|-------|-------|-------|-------|-------|-------|-------|-------|-------|-------|
| 南関東 | 47.2  | 46.8  | 46.8  | 46.9  | 47.0  | 46.6  | 46.5  | 46.4  | 46.7  | 47.5  |
| 埼玉  | 32.6  | 31.8  | 31.9  | 31.1  | 30.3  | 30.9  | 31.0  | 30.7  | 29.7  | 29.9  |
| 千葉  | 36.3  | 33.3  | 34.1  | 34.5  | 34.8  | 34.8  | 34.7  | 34.3  | 34.9  | 35.3  |
| 東京  | 62.2  | 62.5  | 63.2  | 63.2  | 63.7  | 62.9  | 63.3  | 63.4  | 64.2  | 64.9  |
| 神奈川 | 42.0  | 42.1  | 41.3  | 41.7  | 42.2  | 41.3  | 40.3  | 39.9  | 40.3  | 41.3  |

短期大学男子：地元残留率

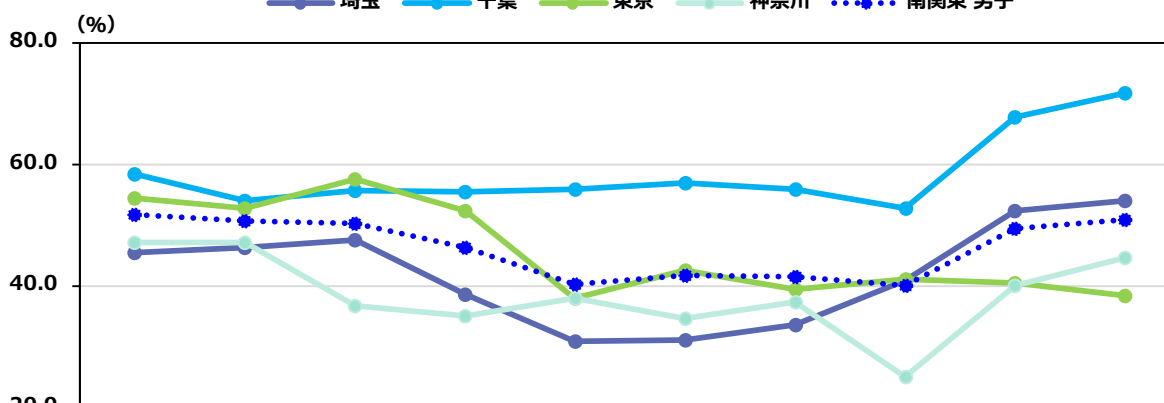

|     | 2013年 | 2014年 | 2015年 | 2016年 | 2017年 | 2018年 | 2019年 | 2020年 | 2021年 | 2022年 |
|-----|-------|-------|-------|-------|-------|-------|-------|-------|-------|-------|
| 南関東 | 51.7  | 50.6  | 50.2  | 46.3  | 40.2  | 41.6  | 41.5  | 40.0  | 49.4  | 50.9  |
| 埼玉  | 45.5  | 46.3  | 47.6  | 38.5  | 30.9  | 31.1  | 33.5  | 40.8  | 52.4  | 54.1  |
| 千葉  | 58.5  | 54.0  | 55.6  | 55.4  | 55.8  | 57.0  | 56.0  | 52.8  | 67.7  | 71.7  |
| 東京  | 54.5  | 52.8  | 57.6  | 52.4  | 37.9  | 42.5  | 39.3  | 41.1  | 40.4  | 38.4  |
| 神奈川 | 47.2  | 47.2  | 36.7  | 35.0  | 37.9  | 34.6  | 37.4  | 24.9  | 40.0  | 44.6  |

※データ元：文部科学省「学校基本調査」

・ 残留率：自県内（地元）の大学・短期大学入学者数のうち自県内（地元）の高校出身の大学・短期大学入学者数の割合（浪人含）

# 地元残留率の推移 (女子：南関東：2013～2022年)

■ 大学は、2013年48.8%→2022年49.8% (1.0ポイント上昇)  
 短期大学は、2013年61.3%→2022年66.8% (5.5ポイント上昇)

- ・ 大学で上昇率が高いのは、東京都 (2013年66.4%→2022年71.2%、4.8ポイント上昇)。
- ・ 短期大学で上昇率が高いのは、千葉県 (2013年53.8%→2022年69.4%、15.6ポイント上昇)。

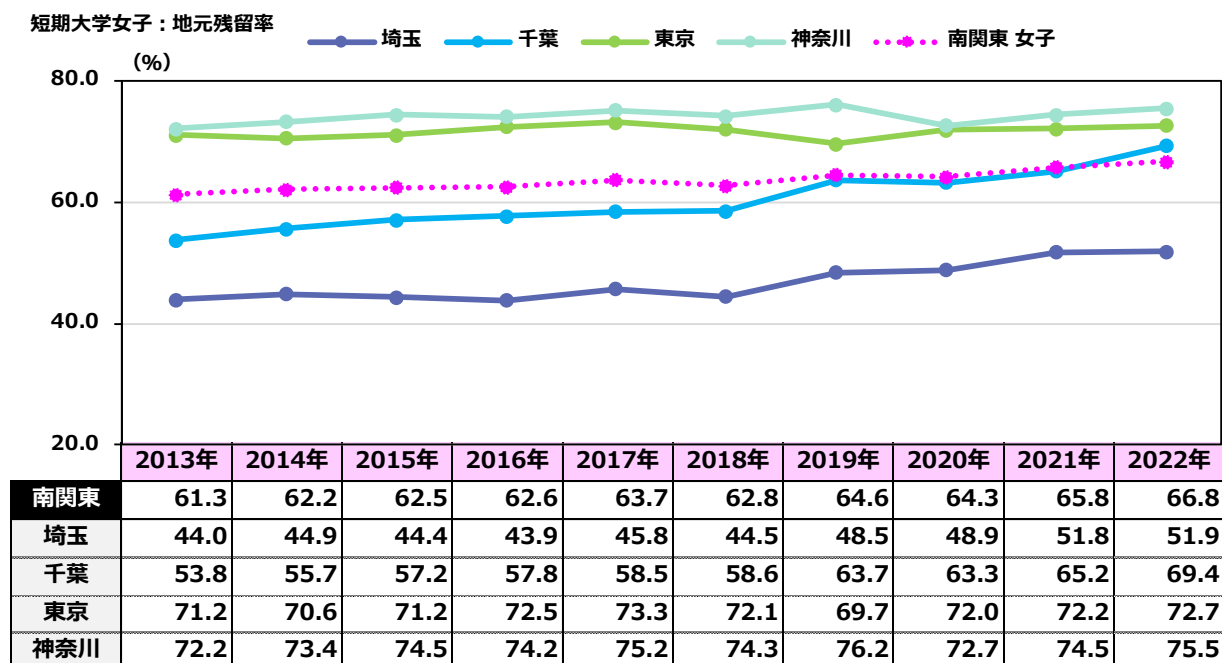
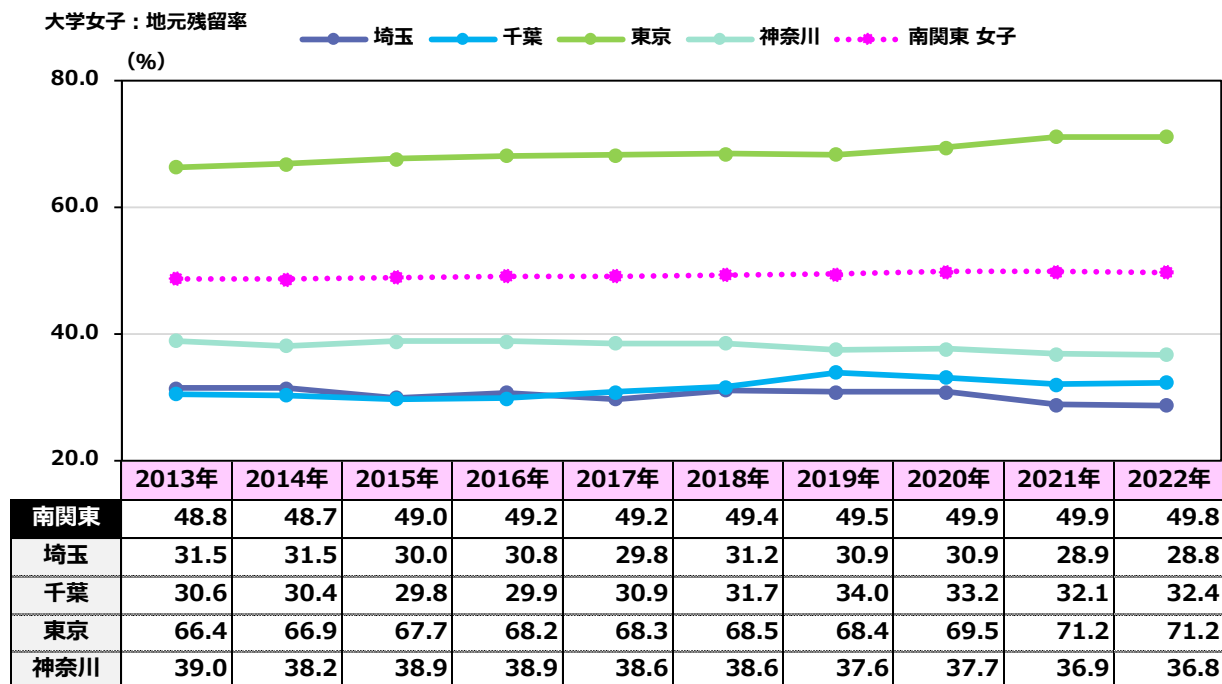

※データ元：文部科学省「学校基本調査」

・ 残留率：自県内（地元）の大学・短期大学入学者数のうち自県内（地元）の高校出身の大学・短期大学入学者数の割合（浪人含）

# 南関東エリア概要（全体：都県別）

## 埼玉県

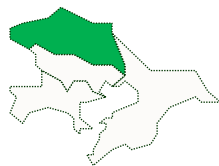

### 学校数

大学 : 27 (国立 1・公立 1・私立 25)  
 短期大学 : 12 (私立 12)  
 専門学校 : 96 (国立 2・公立 5・私立 89)

### 卒業生数

2013年57,520人→2022年54,053人 (3,467人減少)

### 進学者数

大学 : 2013年29,505人→2022年32,130人 (2,625人増加)  
 短期大学 : 2013年 2,859人→2022年 1,964人 ( 895人減少)  
 専門学校 : 2013年10,154人→2022年 9,705人 ( 499人減少)

### 進学率（現役）

大学 : 2013年51.3%→2022年59.4% (8.1ポイント上昇)  
 短期大学 : 2013年 5.0%→2022年 3.6% (1.4ポイント低下)  
 専門学校 : 2013年17.7%→2022年18.0% (0.3ポイント上昇)

### 残留率

大学 : 2013年32.1%→2022年29.4% (2.7ポイント低下)  
 短期大学 : 2013年44.1%→2022年52.0% (7.9ポイント上昇)

### 入学者流入元

※地元は除く  
 大学 : 1位東京 (5,720人)、2位千葉 (1,877人)、3位群馬 (1,325人)  
 短期大学 : 1位東京 (164人)、2位栃木 (62人)、3位群馬 (56人)

### 入学者流出先

※地元は除く  
 大学 : 1位東京 (18,027人)、2位千葉 (2,109人)、3位神奈川 (2,058人)  
 短期大学 : 1位東京 (835人)、2位千葉 (59人)、3位群馬 (43人)

## 千葉県

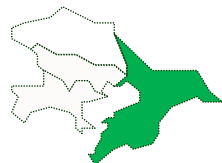

### 学校数

大学 : 27 (国立 1・公立 1・私立 25)  
 短期大学 : 8 (私立 8)  
 専門学校 : 80 (公立 6・私立 74)

### 卒業生数

2013年49,111人→2022年46,852人 (2,259人減少)

### 進学者数

大学 : 2013年24,196人→2022年27,354人 (3,158人増加)  
 短期大学 : 2013年 2,132人→2022年 1,318人 ( 814人減少)  
 専門学校 : 2013年 9,082人→2022年 8,980人 ( 102人減少)

### 進学率（現役）

大学 : 2013年49.3%→2022年58.4% (9.1ポイント上昇)  
 短期大学 : 2013年 4.3%→2022年 2.8% (1.5ポイント低下)  
 専門学校 : 2013年18.5%→2022年19.2% (0.7ポイント上昇)

### 残留率

大学 : 2013年33.9%→2022年34.0% ( 0.1ポイント上昇)  
 短期大学 : 2013年54.2%→2022年69.7% (15.5ポイント上昇)

### 入学者流入元

※地元は除く  
 大学 : 1位東京 (4,770人)、2位茨城 (2,132人)、3位埼玉 (2,109人)  
 短期大学 : 1位東京 (126人)、2位茨城 (78人)、3位埼玉 (59人)

### 入学者流出先

※地元は除く  
 大学 : 1位東京 (14,177人)、2位神奈川 (2,263人)、3位埼玉 (1,877人)  
 短期大学 : 1位東京 (357人)、2位埼玉 (31人)、3位北海道 (20人)

- ・学校数 : 大学・短期大学は本部の所在地 (2022年学校基本調査より)
- ・卒業生数 : 高等学校卒業した数 (全日制・定時制+中等教育学校後期課程)
- ・進学者数 : 高等学校卒業者のうち、大学・短期大学・専門学校(※)に進学した数
- ・進学率(現役) : 進学者数(大学・短期大学・専門学校(※))÷高等学校卒業生数(全日制・定時制+中等教育学校後期課程)
- ・残留率 : 自県内(地元)の大学・短期大学入学者数のうち自県内(地元)の高校出身の大学・短期大学入学者の割合(浪人含)
- ・流入 : 自県内(地元)の大学・短期大学に入学したうち、自県以外(地元以外)の高校出身者が大学・短期大学に入学したこと(浪人含)
- ・流出 : 自県内(地元)の高校出身者が大学・短期大学に入学したうち、自県以外(地元以外)の大学・短期大学に入学したこと(浪人含)

※専門学校=専修学校専門課程

# 南関東エリア概要（全体：都県別）

## 東京都

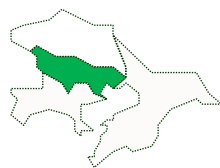

### 学校数

大学 : 144 (国立 12・公立 2・私立 130)  
 短期大学 : 36 (私立 36)  
 専門学校 : 352 (国立 1・公立 8・私立 343)

### 卒業者数

2013年102,657人→2022年99,854人 (2,803人減少)

### 進学者数

大学 : 2013年63,798人→2022年69,746人 (5,948人増加)  
 短期大学 : 2013年 3,080人→2022年 1,637人 (1,443人減少)  
 専門学校 : 2013年13,256人→2022年10,858人 (2,398人減少)

### 進学率（現役）

大学 : 2013年62.1%→2022年69.8% (7.7ポイント上昇)  
 短期大学 : 2013年 3.0%→2022年 1.6% (1.4ポイント低下)  
 専門学校 : 2013年12.9%→2022年10.9% (2.0ポイント低下)

### 残留率

大学 : 2013年64.3%→2022年67.9% (3.6ポイント上昇)  
 短期大学 : 2013年69.7%→2022年68.8% (0.9ポイント低下)

### 入学者流入元 ※地元は除く

大学 : 1位神奈川 (23,617人)、2位埼玉 (18,027人)、3位千葉 (14,177人)  
 短期大学 : 1位埼玉 (835人)、2位神奈川 (463人)、3位千葉 (357人)

### 入学者流出先 ※地元は除く

大学 : 1位神奈川 (10,283人)、2位埼玉 (5,720人)、3位千葉 (4,770人)  
 短期大学 : 1位神奈川 (209人)、2位埼玉 (164人)、3位千葉 (126人)

### 学校数

大学 : 31 (国立 2・公立 3・私立 26)  
 短期大学 : 13 (公立 1・私立 12)  
 専門学校 : 99 (公立 5・私立 94)

## 神奈川県

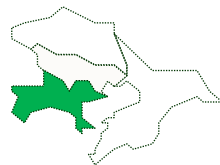

### 卒業者数

2013年65,001人→2022年65,331人 (330人増加)

### 進学者数

大学 : 2013年36,127人→2022年41,283人 (5,156人増加)  
 短期大学 : 2013年 3,012人→2022年 1,858人 (1,154人減少)  
 専門学校 : 2013年10,431人→2022年10,808人 ( 377人増加)

### 進学率（現役）

大学 : 2013年55.6%→2022年63.2% (7.6ポイント上昇)  
 短期大学 : 2013年 4.6%→2022年 2.8% (1.8ポイント低下)  
 専門学校 : 2013年16.0%→2022年16.5% (0.5ポイント上昇)

### 残留率

大学 : 2013年40.6%→2022年39.3% (1.3ポイント低下)  
 短期大学 : 2013年70.6%→2022年72.8% (2.2ポイント上昇)

### 入学者流入元 ※地元は除く

大学 : 1位東京 (10,283人)、2位千葉 (2,263人)、3位埼玉 (2,058人)  
 短期大学 : 1位東京 (209人)、2位静岡 (120人)、3位長野 (20人)

### 入学者流出先 ※地元は除く

大学 : 1位東京 (23,617人)、2位千葉 (944人)、3位埼玉 (860人)  
 短期大学 : 1位東京 (463人)、2位北海道 (19人)、3位千葉 (15人)

- ・学校数 : 大学・短期大学は本部の所在地 (2022年学校基本調査より)
- ・卒業者数 : 高等学校卒業した数 (全日制・定時制+中等教育学校後期課程)
- ・進学者数 : 高等学校卒業者のうち、大学・短期大学・専門学校(※)に進学した数
- ・進学率(現役) : 進学者数(大学・短期大学・専門学校(※))÷高等学校卒業者数(全日制・定時制+中等教育学校後期課程)
- ・残留率 : 自県内(地元)の大学・短期大学入学者数のうち自県内(地元)の高校出身の大学・短期大学入学者の割合(浪人含)
- ・流入 : 自県内(地元)の大学・短期大学に入学したうち、自県以外(地元以外)の高校出身者が大学・短期大学に入学したこと(浪人含)
- ・流出 : 自県内(地元)の高校出身者が大学・短期大学に入学したうち、自県以外(地元以外)の大学・短期大学に入学したこと(浪人含)

※専門学校=専修学校専門課程